ІСТОРІЯ УКРАЇНИ.

Повний курс підготовки до ЗНО

Тема 17.

Культура України
в другій половині XIX –
на початку XX ст.

© История Змиевского края

СПЕЦІАЛІЗОВАНІ НАВЧАЛЬНІ ЗАКЛАДИ

Глухівський учительський інститут 1874 р.

Київський політехнічний інститут 1898 р.

Катеринославське вище гірниче училище 1899 р.

© История Змиевского края

УНІВЕРСИТЕТИ НАДДНІПРЯНСЬКОЇ УКРАЇНИ

Імператорський Харківський університет 1805 р.

Імператорський університет святого Володимира 1834 р.

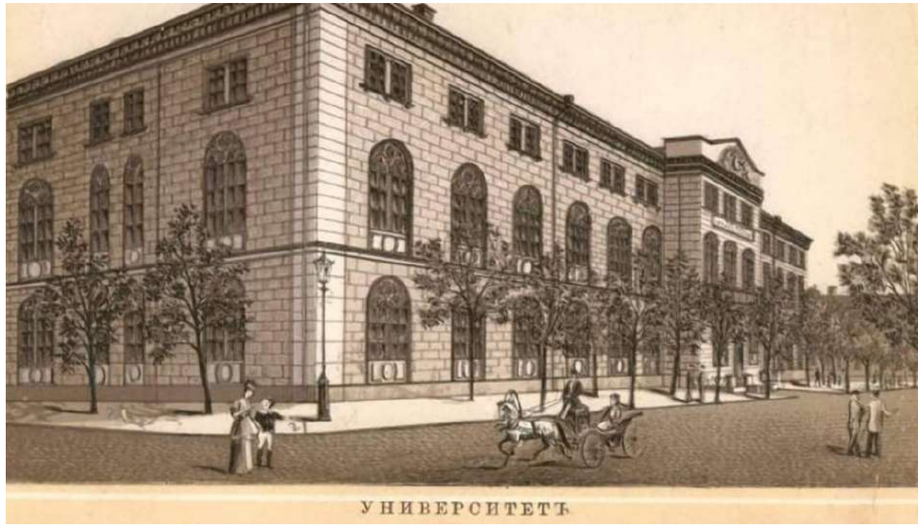

Імператорський Новоросійський університет 1865 р.

© История Змиевского края

Данило Заболотний (1866-1929)

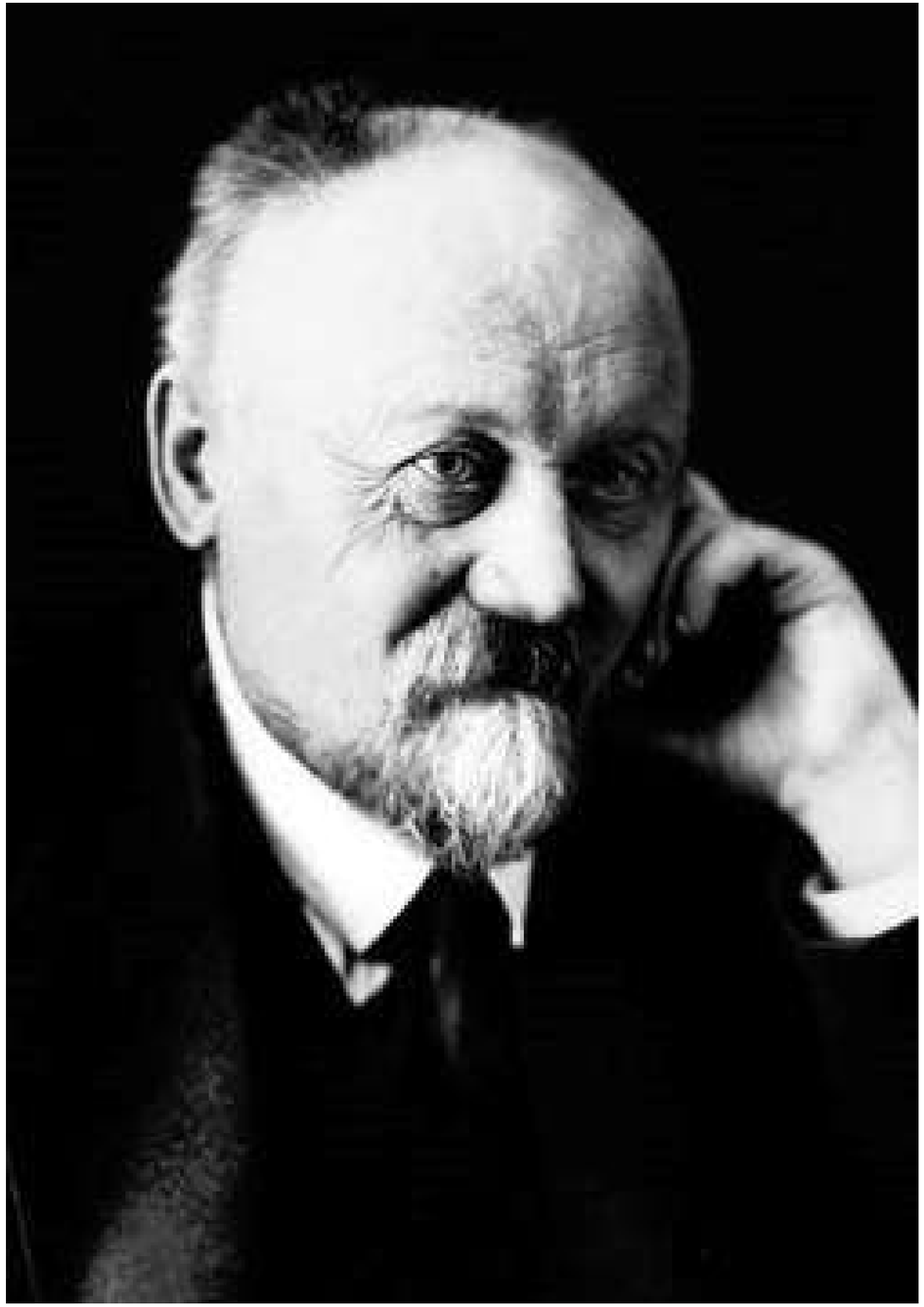

© История Змиевского края

Іван Пулюй
(1845-1918

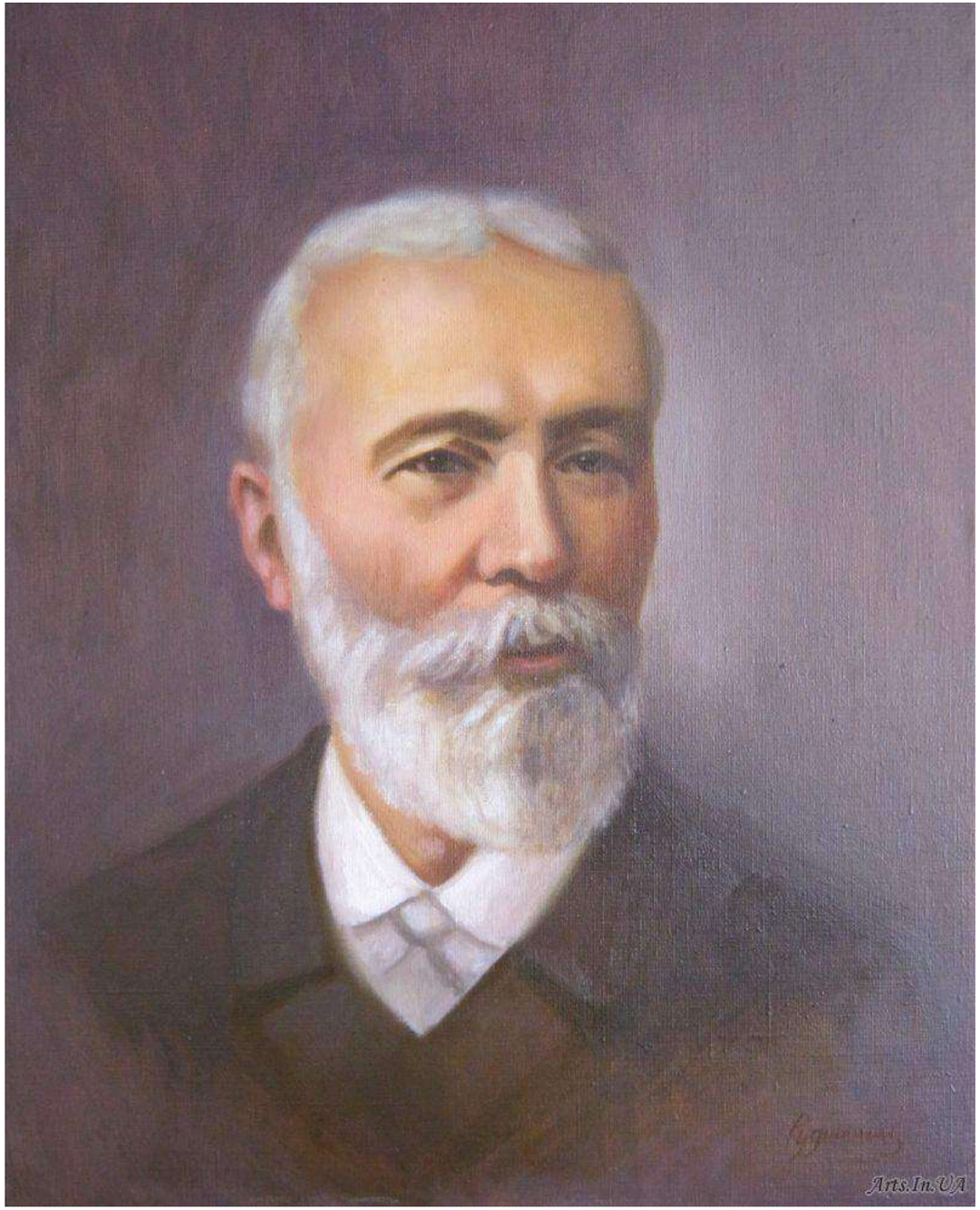

© История Змиевского края

Ілля Мечников (1845-1916)

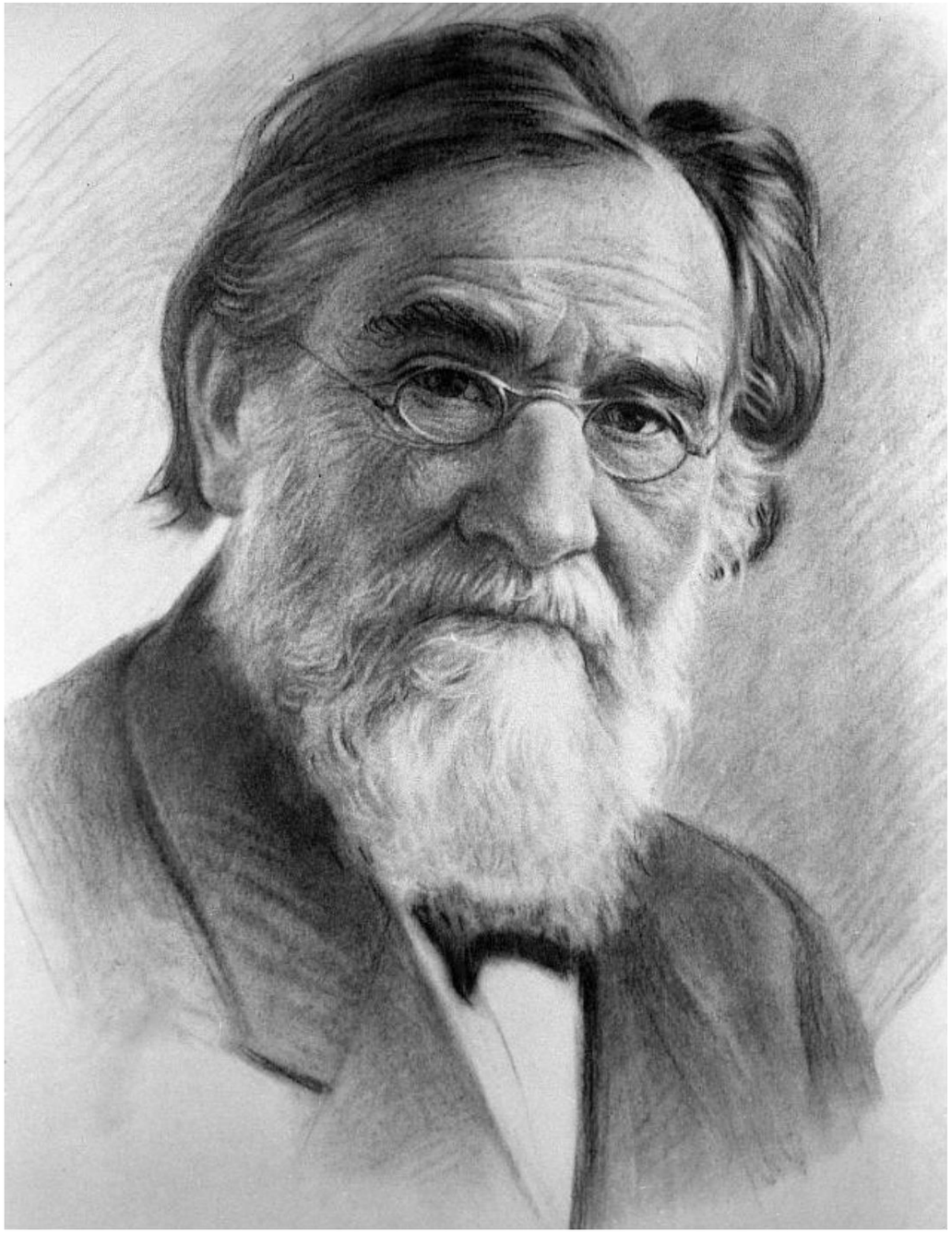

© История Змиевского края

Ігор Сікорський (1889-1972)

© История Змиевского края

Михайло Грушевський (1866-1934)

© История Змиевского края

В’ячеслав Липинський (1882-1931)

© История Змиевского края

Агатангел Кримський (1871-1942)

© История Змиевского края

Пантелеймон Куліш (1819-1897)

© История Змиевского края

Іван Нечуй-Левицький (1838-1918)

© История Змиевского края

Панас Мирний
(1849-1920)

© История Змиевского края

Леся Українка
(1871-1913)

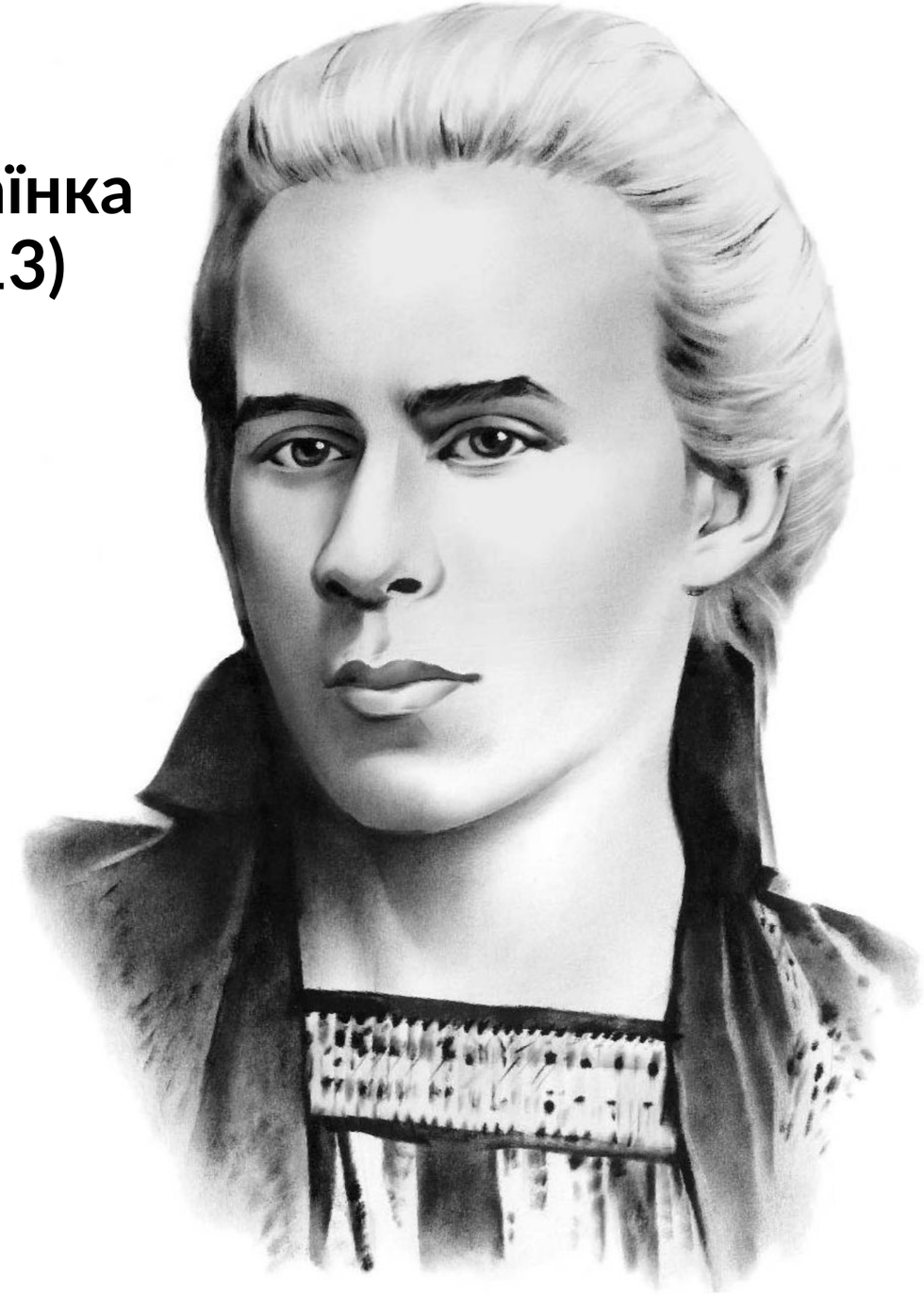

© История Змиевского края

Ольга Кобилянська
(1863-1942)

© История Змиевского края

Михайло Коцюбинський (1864-1913)

© История Змиевского края

Василь Стефаник
(1871-1936)

© История Змиевского края

Микола Лисенко (1842-1912)

© История Змиевского края

Будинок Полтавського земства (1903-1908 рр., арх. В. Кричевський)

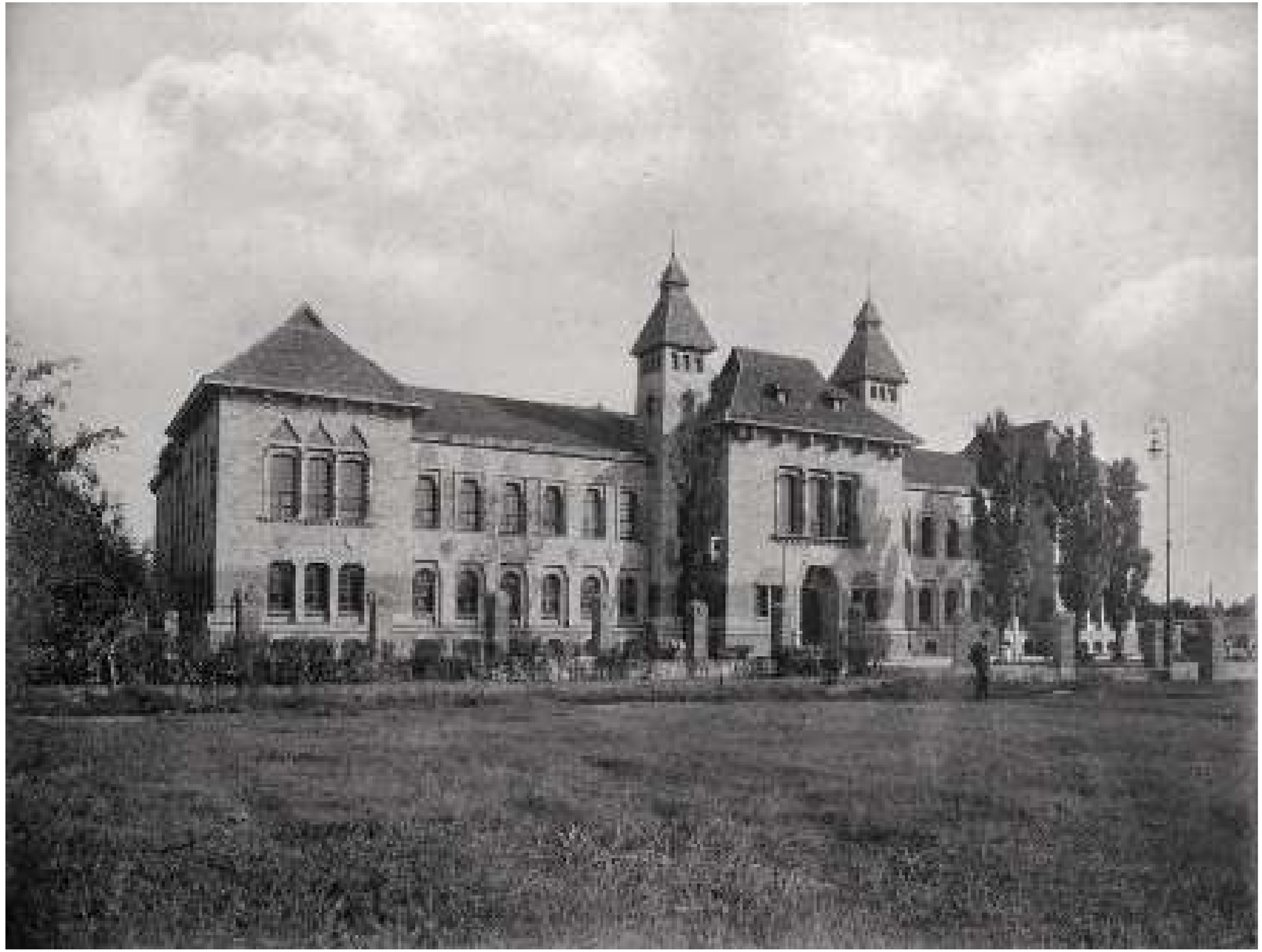

© История Змиевского края

Будинок з химерами в Києві (1901-1902 рр., арх. В. Городецький)

© История Змиевского края

Будівля театру в Одесі (1884-1887 рр., арх. Ф. Фельнер та Г. Гельмер)

© История Змиевского края

Володимирський собор у Києві (1862-1882 рр., арх. О. Беретті)

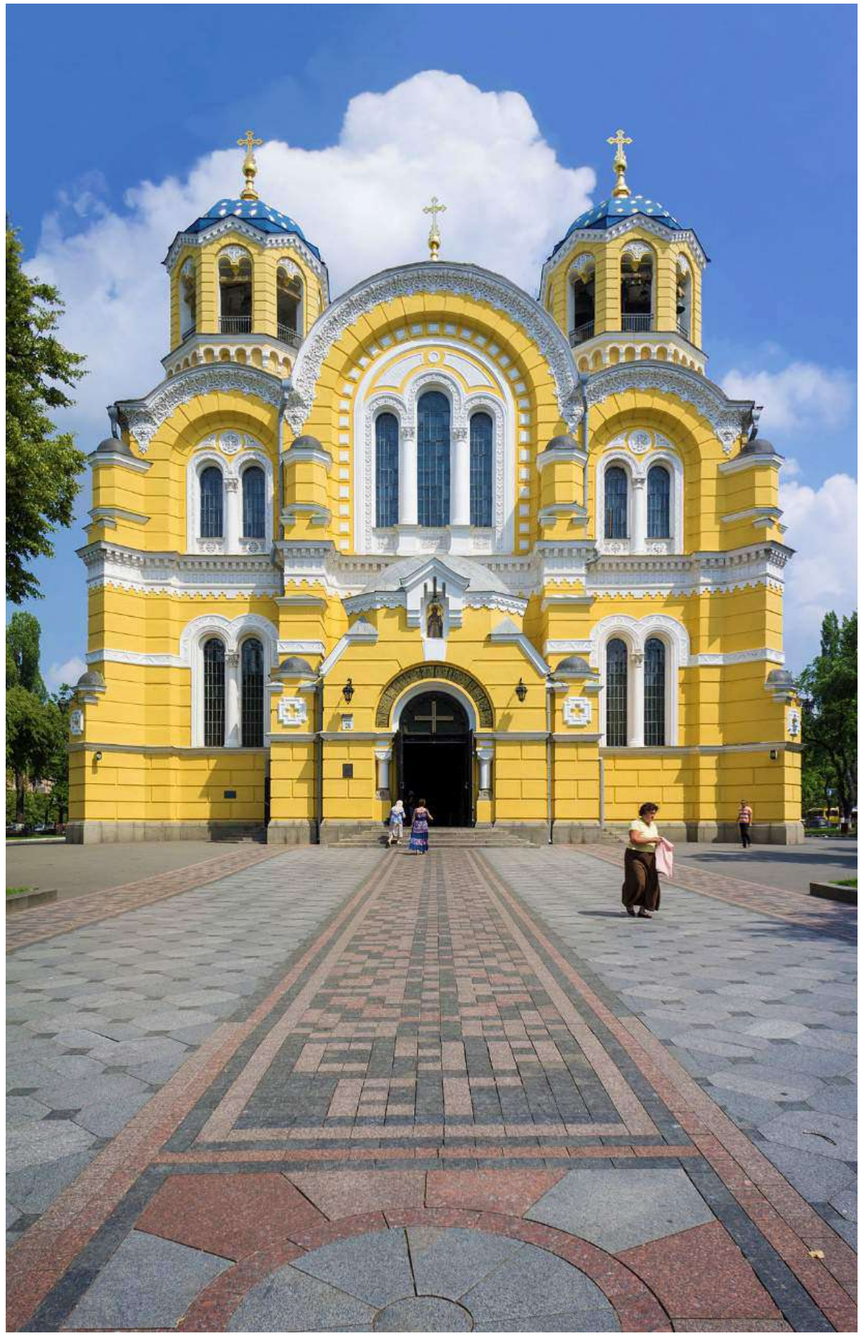

© История Змиевского края

Будинок резиденції митрополита Буковини в Чернівцях (1864-1882 рр., арх. Й. Главка)

© История Змиевского края

Будівля страхового товариства «Дністер» у Львові (1905-1906 рр., арх. І. Левинський та Т. Обмінський)

© История Змиевского края

Пам’ятник Б. Хмельницькому в Києві (1888 р.) Скульптор М. Микешин

© История Змиевского края

Картина «Козаки в степу» С. Васильківського

© История Змиевского края

Картина «Запорожці пишуть листа турецькому султанові» І. Рєпіна

© История Змиевского края

ОЛЕКСАНДР МУРАШКО

Дівчина в червоному капелюшку (1902-1903)

© История Змиевского края

СЕРГІЙ ВАСИЛЬКІВСЬКИЙ

Козача левада (1893)

Козаки в степу (1890)

© История Змиевского края

МИКОЛА ПИМОНЕНКО

Різдвяні ворожіння (1888)

Весілля у Київській губернії (1891)

У похід (1902)

© История Змиевского края

Дмитро Яворницький (1855-1940)

© История Змиевского края