ІСТОРІЯ УКРАЇНИ.

Повний курс підготовки до ЗНО

Тема 14.
Культура України
наприкінці XVIII –
в першій половині XIX ст.

© История Змиевского края

ОСВІТА

Парафіяльні школи

Повітові училища

© История Змиевского края

КИЄВО-МОГИЛЯНСЬКА АКАДЕМІЯ

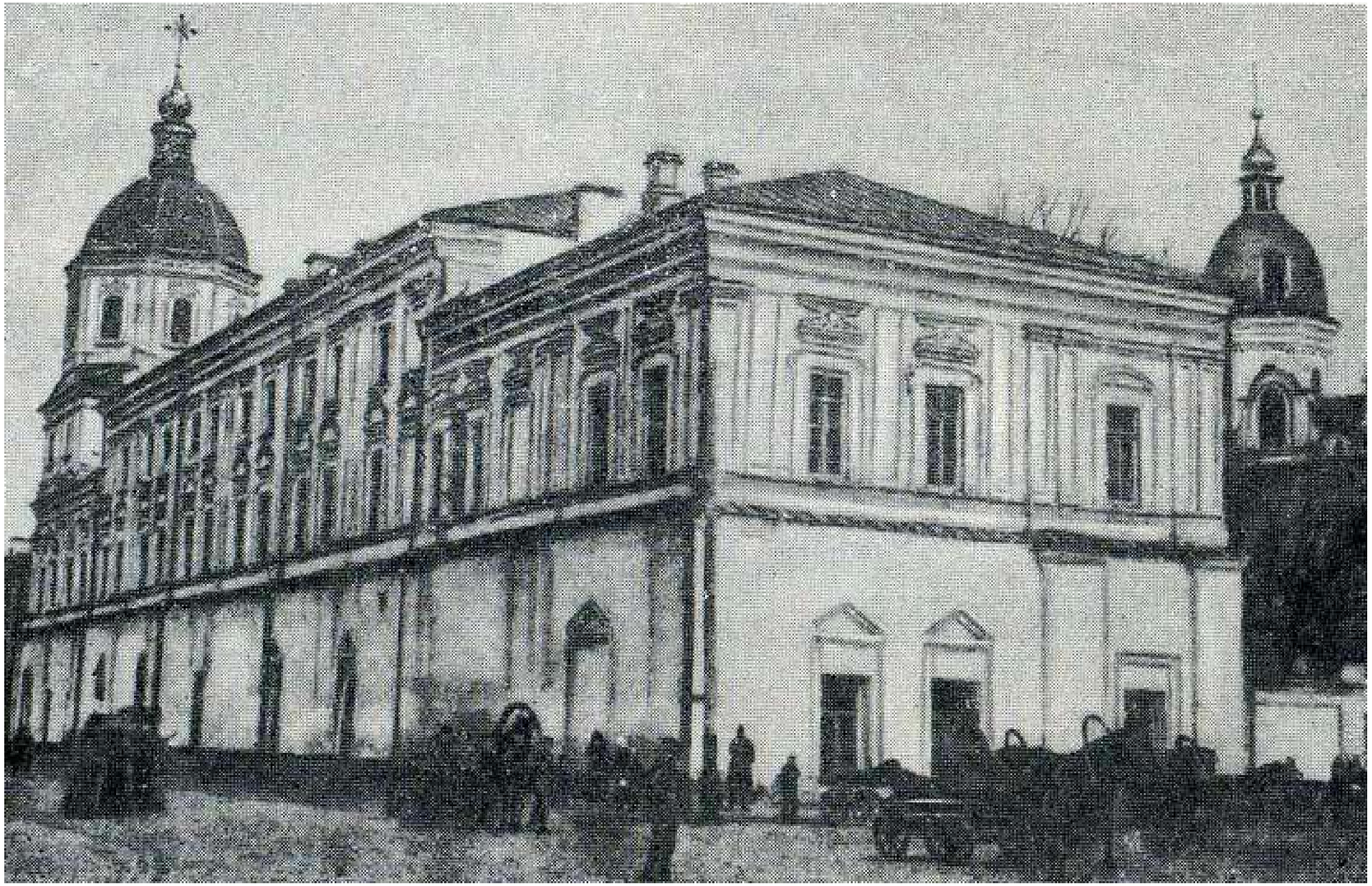

Перетворено на становий навчальний заклад.

Закрито 1817 року.

© История Змиевского края

ХАРКІВСЬКИЙ УНІВЕРСИТЕТ (1805 р.)

Василь Каразін

© История Змиевского края

РЕКТОР ХАРКІВСЬКОГО УНІВЕРСИТЕТУ

Петро Гулак-Артемовський

© История Змиевского края

КИЇВСЬКИЙ УНІВЕРСИТЕТ СВЯТОГО ВОЛОДИМИРА (1834 р.)

© История Змиевского края

РЕКТОР КИЇВСЬКОГО УНІВЕРСИТЕТУ

Громадський діяч, вчений-біолог
Михайло Максимович

© История Змиевского края

ВОЛИНСЬКИЙ ЛІЦЕЙ У КРЕМІНЦІ (1805)

© История Змиевского края

РІШЕЛЬЄВСЬКИЙ ЛІЦЕЙ В ОДЕСІ (1817)

© История Змиевского края

ГІМНАЗІЯ ВИЩИХ НАУК У НІЖИНІ

© История Змиевского края

РОЗВИТОК НАУКИ. МАТЕМАТИКА.

Тимофій Осиповський –
професор Харківського університету

Тритомний «Курс математитики»

© История Змиевского края

РОЗВИТОК НАУКИ. МАТЕМАТИКА.

Михайло Остроградський
наукові дослідження проводив у галузях аналітичної геометрії, теорії чисел, аналітичної механіки та інших напрямках розвитку математики

© История Змиевского края

РОЗВИТОК МЕТЕОРОЛОГІЇ

У 1810 році втілює в життя проект створення мережі метеорологічних станцій.
Перша станція – в селі Кручик на Харківщині.
Винахідник сушильних апаратів, технології видобування селітри.

Василь Каразін

© История Змиевского края

РОЗВИТОК БІОЛОГІЧНИХ НАУК

Михайло Максимович – вчений-природознавець.

Видав підручник «Основи ботаніки»

© История Змиевского края

РОЗВИТОК ІСТОРИЧНОЇ НАУКИ

Дмитро Бантиш-Каменський

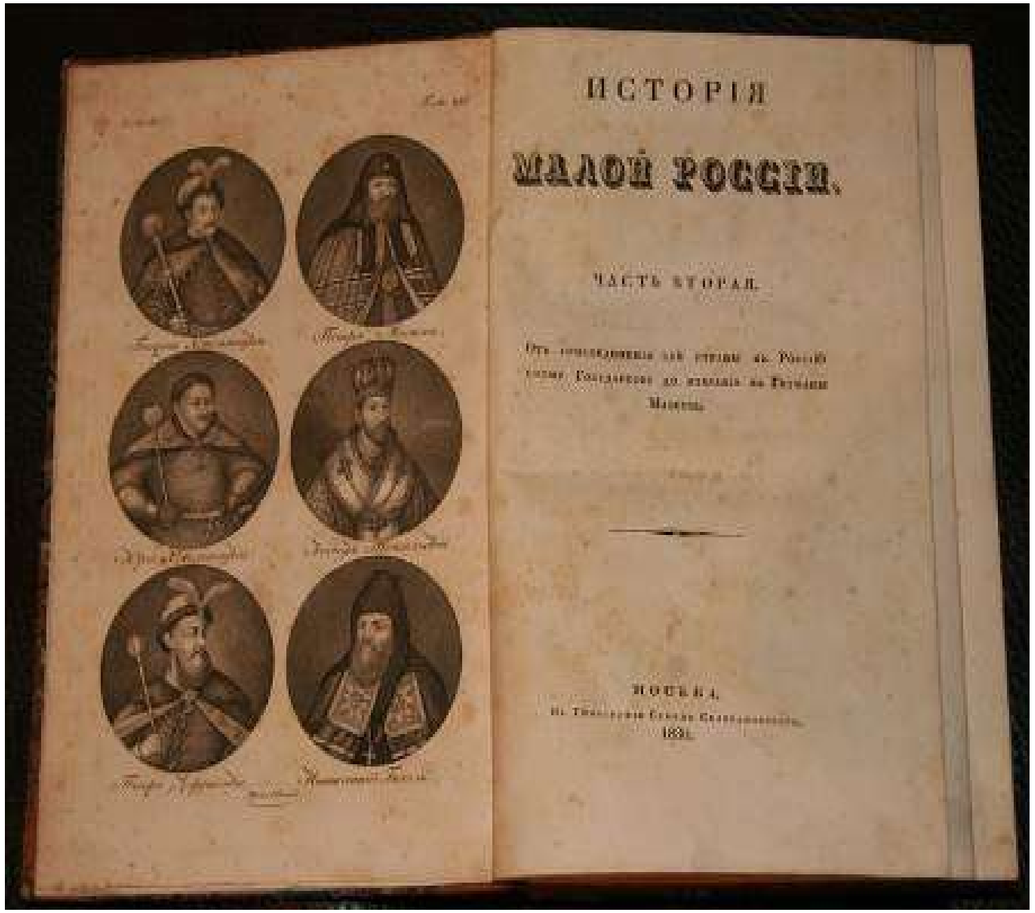

«Історія Малой Росії»

© История Змиевского края

РОЗВИТОК ІСТОРИЧНОЇ НАУКИ

Микола Маркевич

«Історія Малоросії»

© История Змиевского края

РОЗВИТОК ІСТОРИЧНОЇ НАУКИ

Микола Костомаров

© История Змиевского края

РОЗВИТОК ІСТОРИЧНОЇ НАУКИ

Тимчасовий комітет
з розшуку старожитностей
(1835 рік)

Тимчасова комісія
з розгляду давніх актів
(1845 рік)

Т. Шевченко
«Живописна Україна»

© История Змиевского края

РОЗВИТОК ЛІТЕРАТУРИ

1798 рік
«Енеїда»

© История Змиевского края

НАПРЯМКИ РОЗВИТКУ ЛІТЕРАТУРИ

Реалізм
Т.Шевченко «Сон»

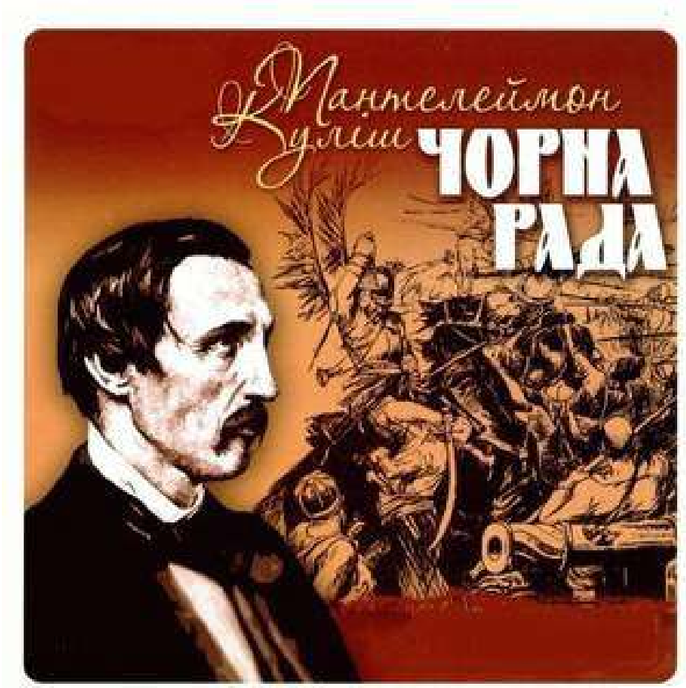

Романтизм

© История Змиевского края

АРХІТЕКТУРА

Класицизм.
Палац К. Розумовського
в Батурині

© История Змиевского края

© История Змиевского края

АРХІТЕКТУРА

Варфоломій Беретті.
Київський університет

© История Змиевского края

АРХІТЕКТУРА

Архітектор
Тома де Томон.
Будівля оперного театру в Одесі до пожежі 1873 року. Повністю перебудована в XIX ст. за проектом Ф. Фельнера і Г. Гельмера

© История Змиевского края

АРХІТЕКТУРА

Палац П.Рум’янцева в Качанівці.
Зразок класичної архітектури

© История Змиевского края

ПАРК В КАЧАНІВЦІ

© История Змиевского края

ПАРК «ОЛЕКСАНДРІЯ» В БІЛІЙ ЦЕРКВІ

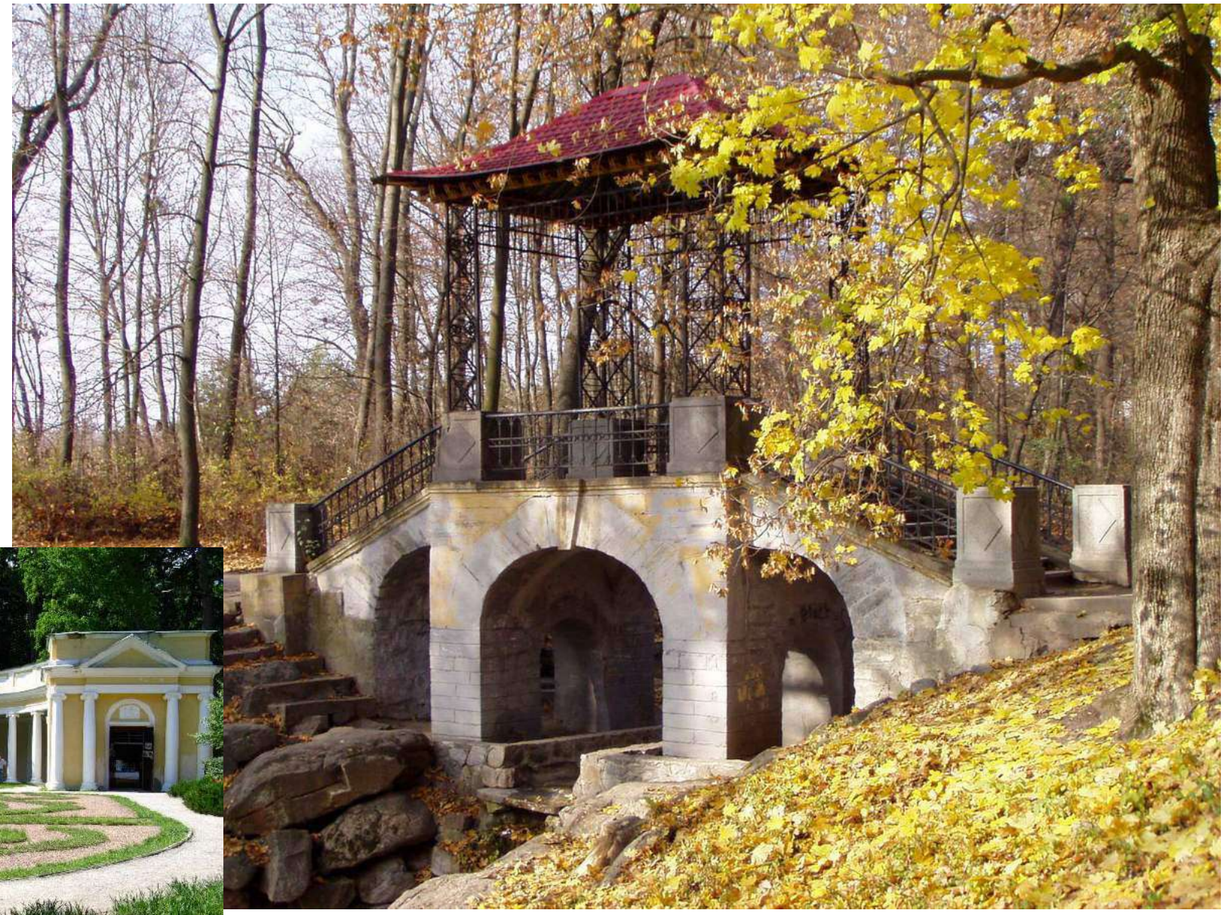

© История Змиевского края

ДЕНДРОПАРК «СОФІЇВКА» В УМАНІ

© История Змиевского края

ВАСИЛЬ ТРОПІНІН

Василь Тропінін
«Дівчина з Поділля»

© История Змиевского края

ПОРТРЕТНИЙ ЖИВОПИС

Д. Левицький

В. Боровиковський

© История Змиевского края

МОНУМЕНТАЛЬНА СКУЛЬПТУРА

Скульптор
Іван Мартос

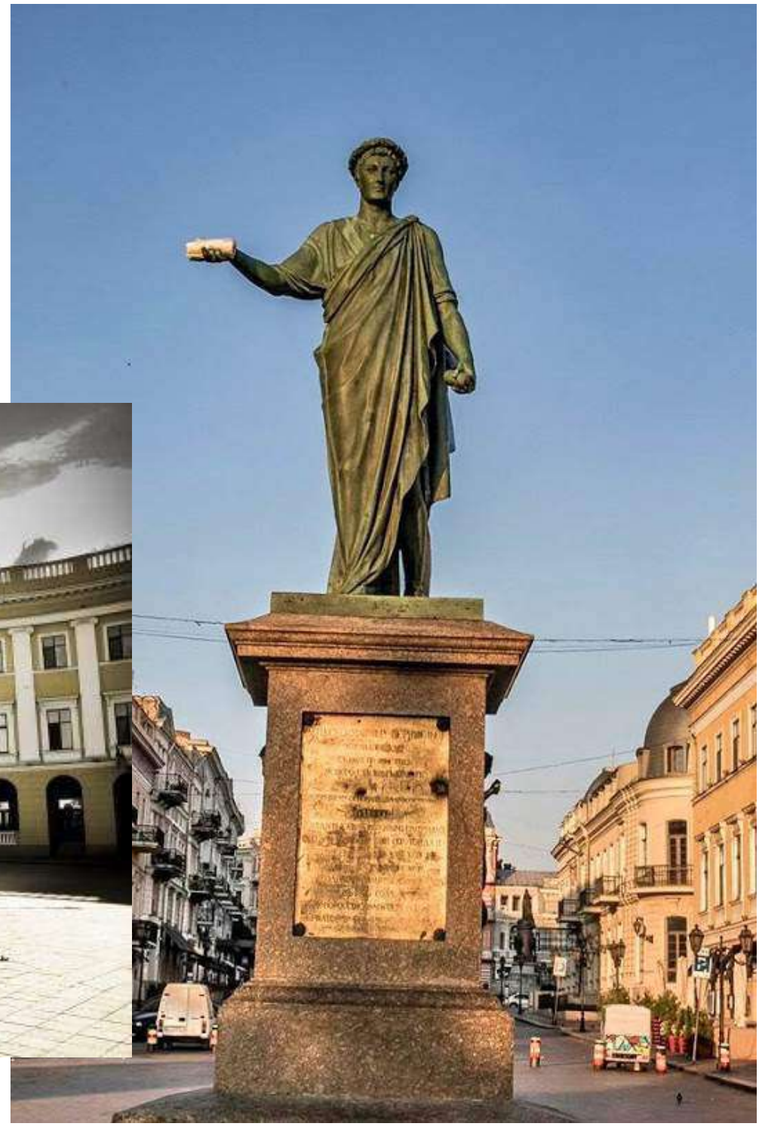

© История Змиевского края

ЖИВОПИС

В. Штенберг
«Садиба Тарнавського в Качанівці»

© История Змиевского края

ІВАН СОШЕНКО

Іван Сошенко

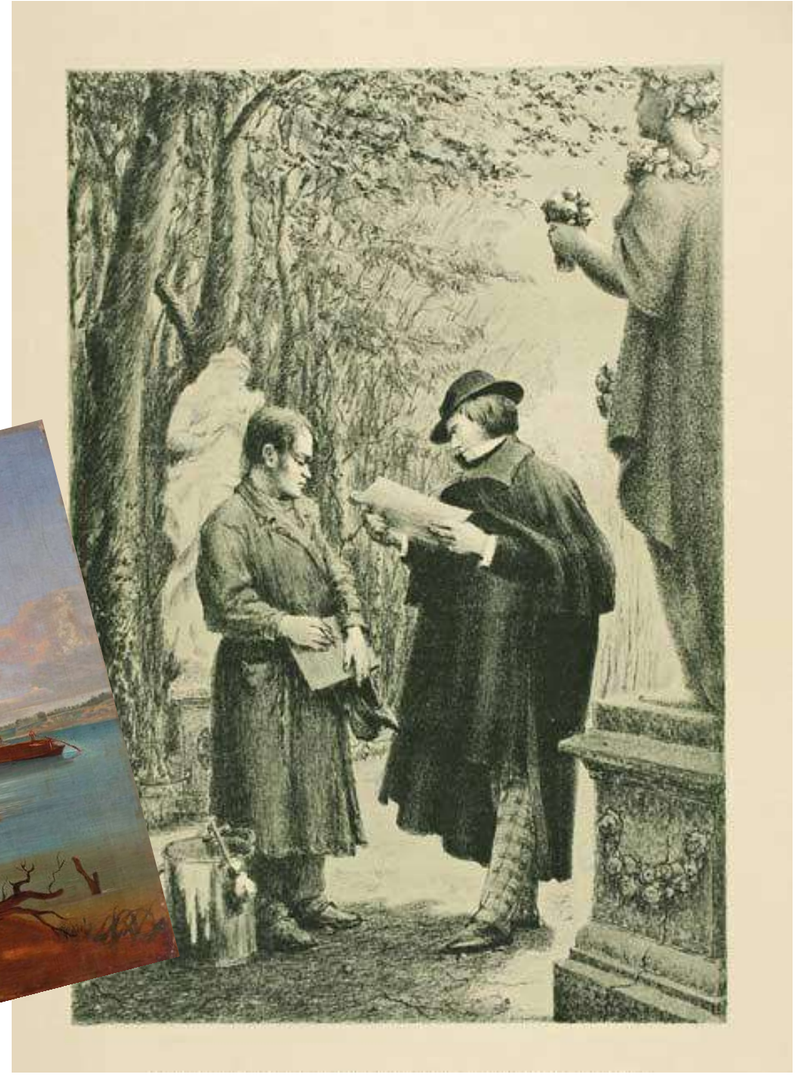

© История Змиевского края

ТАРАС ШЕВЧЕНКО

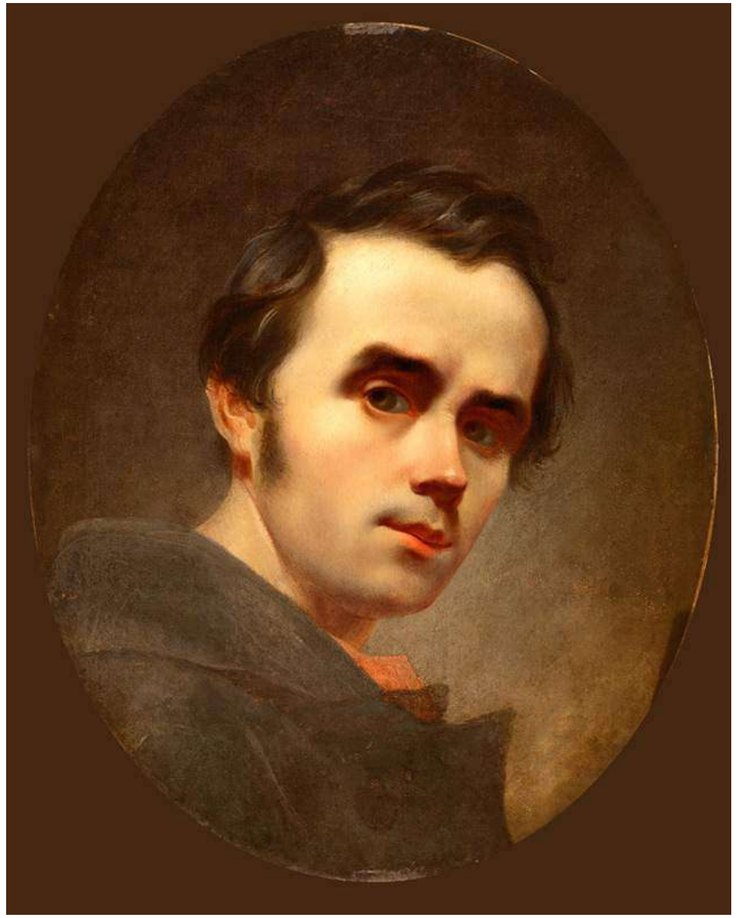

Тарас Шевченко
«Автопортрет»

© История Змиевского края

ТАРАС ШЕВЧЕНКО

Тарас Шевченко
«Катерина»

© История Змиевского края

ТАРАС ШЕВЧЕНКО

Тарас Шевченко
«Селянська родина»

© История Змиевского края

ТАРАС ШЕВЧЕНКО

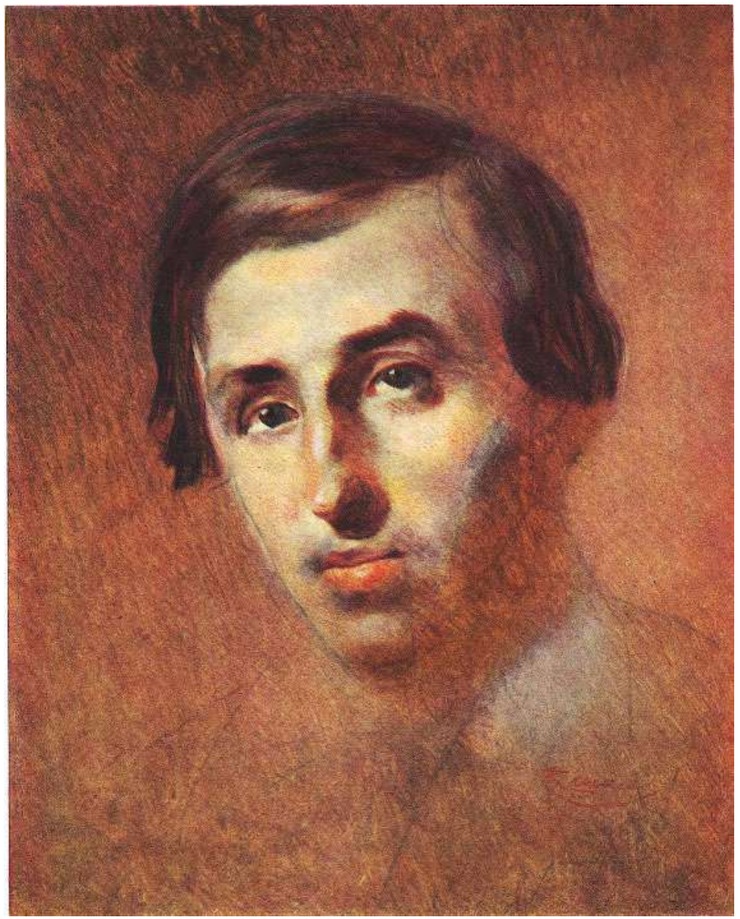

Тарас Шевченко
«Портрет П. Куліша»

© История Змиевского края

ТАРАС ШЕВЧЕНКО

Тарас Шевченко
Офорт «Дари в Чигирині 1649 року»

© История Змиевского края

ОФОРТИ Т. ШЕВЧЕНКА

Т.Шевченко. У Києві

Т.Шевченко. Видубицький монастир у Києві

Т.Шевченко. Старости

Т.Шевченко. Судня рада

© История Змиевского края